















El Sr. Vicealmirante A.P. Luis Ernesto Vargas C., Ministro de Marina y Comandante General de la Marina del Perú, representado por el Sr. Contralmirante A.P. Cesar Barandiaran P., Agregado Naval del Perú en Londres, tiene el sumo agrado de invitar

a _____

a la Ceremonia de Comisionamiento y Afirmado del Pabellón del Perú en el B.A.P. "ALMIRANTE GRAU", comandado por el Sr. Capitán de Navío A.P. Gerónimo Cafferata, a realizarse el día Miércoles 23 de Mayo a las 1100 horas, en el muelle número 20 de la Base Naval de Den Helder, Holanda.

-Uniforme 2
-Traje de Calle

Den Helder, 1 de Mayo 1973.

Despues de la Ceremonia sirvase pasar a la Cámara de Oficiales del B.A.P. "ALMIRANTE GRAU", para asistir a una Recepción con motivo del Afirmado del Pabellón Peruano.

"EL PUEBLO" AREQUIPA

22-1-74

Cadetes visitan a autoridades

Después de haber permanecido algo más de 24 horas en nuestra ciudad, viajaron al Puerto de Matarani, para continuar con su recorrido costero de Crucero de Verano, los Cadetes de la Escuela Naval del Perú.

Después de las 11 y media de la mañana y luego de haber cumplido con varias visitas de carácter protocolar, los 78 cadetes y cuatro oficiales, viajaron ayer al Puerto de Matarani.

Previamente y a partir de las nueve horas, los cadetes de la Escuela Naval, pertenecientes al primer y tercer año, visitaron a las autoridades locales.

Ellos, llegaron al despacho del Prefecto Accidental Julio Pereyra León y luego al del Comandante General de la Tercera División Mecanizada y Comandante General Accidental de la Tercera Región Militar General de Brigada E.P. Atilio López Ameri.

Las visitas protocolares de los Cadetes de la Escuela Naval del Perú, concluyeron en el Salón de la Alcaldía, donde el Burgomaestre, José Luis Velarde Soto, les ofreció, después de las diez de la mañana un Vino de Honor.

El Alcalde, al dar la bienvenida a los cadetes y oficiales, señaló sus esperanzas de que durante su estadía en nuestra localidad, hubieran sentido la acogida del pueblo arequipeño, brindando luego por el Gobierno Revolucionario y la Armada Peruana.

A su turno el Capitán de Navío Juan Rivaudo, Comandante del Desembarco, señaló que después de cuatro años retornaba a nuestra ciudad y que en esta oportunidad había podido apreciar la labor realizada y desplegada por el Municipio, afirmando que Arequipa es una verdadera joya.

El Alcalde José Luis Velarde Soto, finalmente hizo entrega del Escudo de la ciudad trabajando en bronce y enchapado en una base de sillar al Capitán de Navío Juan Rivaudo y obsequió con banderines a cada uno de los cadetes.

En Cita Interamericana

CORREO - AREQUIPA - 22 - 1 - 74

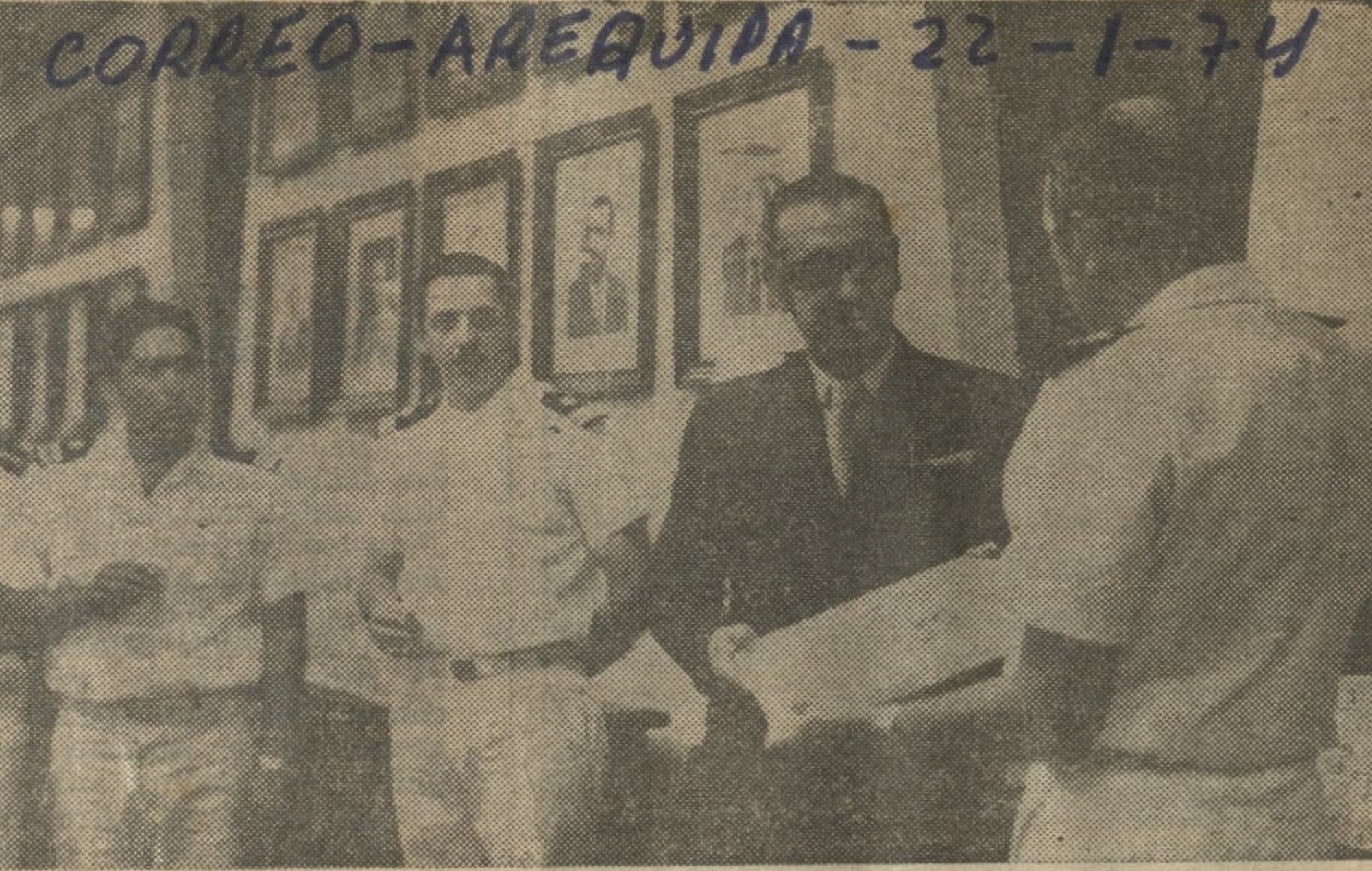

El Alcalde recepciona a los marinos del Grau

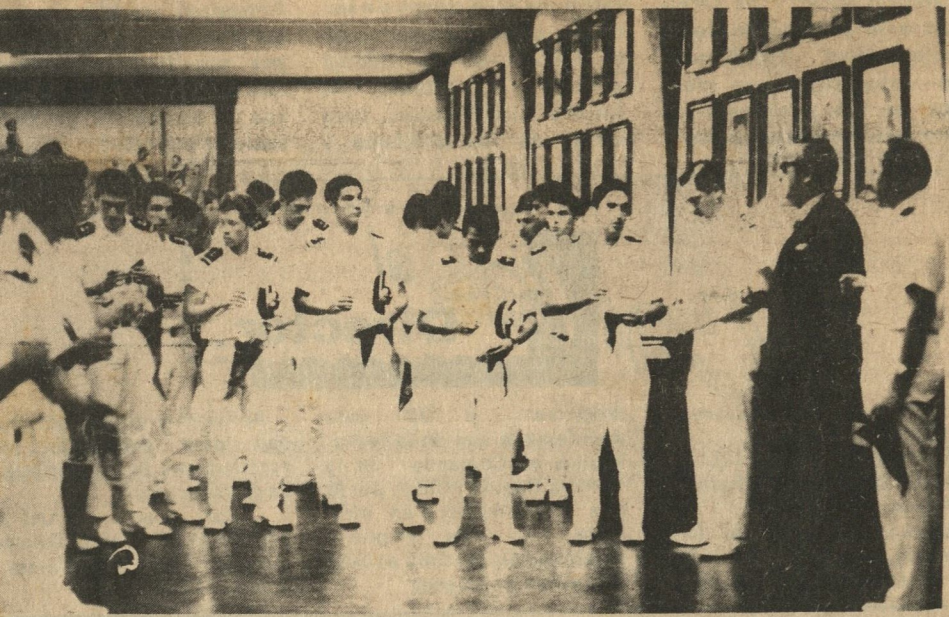

::El Acalde José Luis Velarde Soto, ofreció ayer, en el Salón de la Alcaldía, un Vino de Honor a los 78 Cadetes y Cuatro Oficiales de la Escuela Naval del Perú que permanecieron durante 36 horas en nuestra localidad, cumpliendo una visita turística::.

El Pueblo - Arequipa 22-1-74



"Viajaron ayer después de las 11 y media de la mañana al Puerto de Mollendo los integrantes del Crucero de Verano, costero de la Escuela Naval del Perú."

EL PUEBLO - AREQUIPA 22-1-74

AYER EN EL MUNICIPIO

Arequipa recepcionó a marinos del Grau

Un vino de honor ofreció ayer el Concejo Provincial de Arequipa a los 74 cadetes de Marina que siguen su instrucción en los BAP "Almirante Grau" y el Destructor de Línea "BAP Palacios y que desde el pasado sábado se encontraban visitando nuestra ciudad.

Los estudiantes del Tercer Año de la Escuela Naval fueron recibidos por el Alcalde José Luis Velar Soto en el salón de Sesiones del Municipio..

Los cadetes de marina bajo la dirección del Capitán de Navío Comandante del Grupo de Desembarco Juan Rivaudo, brindaron con el burgomaestre un "vino de honor" luego de que Velarde Soto hiciera entrega de un Escudo de Arequipa ::enchapado en un sillar" y les dijera "cada vez que vean este escudo recuerden a nuestra Arequipa, una ciudad pujante que quiere ubicarse entre las primeras del país, esta en un sillar incrustado porque es la entraña de nuestra tierra".

Por su parte el Capitán de Navío Juan Rivaudo, al agradecer el homenaje del Concejo, señaló "había sido un placer poder apreciar a una ciudad que ha entrado ya a la órbita del turismo, y agradeció la hospitalidad de cada uno de los pobladores de la ciudad, lamentando no haber podido permanecer más tiempo en Arequipa..

El Comercio

LUIS MIRO QUESADA DE LA GUERRA
Director - General
AURELIO MIRO QUESADA SOSA ALEJANDRO MIRO QUESADA GARLAND
Directores
PEDRO GARCIA MIRO
Director - Gerente

El Pabellón Nacional izado en el B.A.P. "Almirante Grau"

El miércoles pasado, en aguas de Holanda, fue izado, en solemne ceremonia el pabellón nacional en el Crucero B.A.P. "Almirante Grau", desde ahora Nave Insignia de nuestra Armada. El acto del izamiento estuvo a cargo del Oficial más joven a bordo del que fuera antes de su adquisición por el Perú, el Crucero "De Ruyter" de la Marina de Guerra Holandesa. En el curso de la actuación en la que usó de la palabra el Comandante del buque, Capitán de Navío A.P. Rómulo Cafferata, se dio lectura a una carta del Ministro de Marina Vicealmirante Luis Vargas Caballero, quien destacó el honor y el desafío que constituye para todos y cada uno ser miembros de la dotación de "esta Unidad que pronto se incorporará a la Armada como Buque Insignia y que reforzará la presencia del Perú en el mar". Expresó también el Vicealmirante Vargas Caballero, entre otros conceptos que "El esfuerzo del país debe ser aprovechado sabiamente y la responsabilidad afrontada con sereno entusiasmo".

El buque adquirido en Holanda, viene a ser el tercer Crucero que ostenta el nombre del Almirante Grau. Durante el Gobierno del doctor José Pardo y Barreda, se construyeron en los astilleros Vickers, Inglaterra, los Cruceros "Almirante Grau" y "Coronel Bolognesi", ambos con tres mil doscientas toneladas de desplazamiento, que vinieron a reforzar nuestra prácticamente inexistente escuadra que sólo contaba, cuando arribaron aquellas naves, con el antiguo "Crucero Lima" y los transportes "Chalaco", "Constitución" e "Iquitos". Hace trece años arribó al Callao, la nave que ahora es el Crucero B.A.P. "Capitán Quiñones", como un homenaje de la institución naval al héroe de la aviación militar inmolado en la Campaña de 1941, en el Nor-Oriente.

La incorporación de este Crucero, recién adquirido, que ha tenido que ser modernizado y adaptado, viene a incrementar nuestra Flota de Guerra, que en número de unidades y época de construcción de las mismas, está por debajo de la que nos correspondería de acuerdo a nuestra jerarquía de nación dotada de un extenso litoral, con la fauna más variada y rica del planeta; que proclama la jurisdicción de las doscientas millas marinas y que además posee vastos y variados recursos naturales que estamos en la obligación ineludible de entregar intangibles a la siguiente generación.

Como se sabe, la doctrina contemporánea sobre Defensa Nacional, propugna una relación entre el producto interno de cada país y las erogaciones para armamentos de tierra, mar y aire. Ciertamente la época de las fricciones o los diferendos parece haberse alejado de este lado del Mundo y con ellos cualquier asomo de carrera armamentista. Con todo, nuestro país tiene que hacer honor a compromisos de carácter continental y cuenta con Unidades obsoletas que están a flote por la pericia y dedicación de nuestros marinos. Por ello es necesario continuar con una bien orientada política de adquisiciones navales, que vaya renovando los buques actuales, teniéndose presente la conveniencia de contar con naves de alto tonelaje que son las que deciden las acciones.

La noticia del izamiento del pabellón nacional en el Buque Insignia de la Armada Crucero "B.A.P. Almirante Grau", debe ser recibida con beneplácito y satisfacción patriótica, porque significa un incremento de la Armada, vigía y centinela de nuestro mar.

Izaron el Pabellón Peruano en el nuevo crucero BAP "Grau"

Comprada en Holanda será la nave insignia

Flamea desde ayer el Pabellón del Perú en el asta de popa del nuevo Crucero BAP "Almirante Grau" que pronto se incorporará a la Armada como Buque Insignia.

La ceremonia se realizó ayer en Holanda, país al cual se ha comprado la flamante nave. Presidió el acto el Agregado Naval del Perú en Inglaterra, Contralmirante AP. César Barandiarán Novoa, quien a nombre del Ministro de Marina y Comandante General de la Marina, pronunció un discurso a bordo de la nave insignia de la Escuadra.

En medio de las notas del Himno Nacional del Perú, el pabellón patrio fue izado por el Oficial más joven de la dotación.

También hizo uso de la palabra el Comandante del BAP "Almirante Grau', Capitán de Navío AP. Gerónimo Cafferata Marazzi, quien relievó la honda trascendencia del acto de comisionamiento.

Y dio lectura a la siguiente carta dirigida por el Ministro de Marina, Vicealmirante AP. Luis E. Vargas Caballero:

Señor Capitán de Navío
Don Gerónimo Cafferata Marazzi.
Holanda.

En esta memorable ocasión de afianzamiento del Pabellón Nacional en un buque que va a llevar el nombre del insigne Gran Almirante del Perú don Miguel Grau, expreso a Ud. y por su intermedio a los Oficiales y Tripulantes bajo su mando, mi cordial felicitación y buenos augurios.

Pertenecer a la dotación de esta Unidad que pronto se incorporará a la Armada como Buque Insignia y que reforzara la presencia del Perú en el mar, es un honor y un desafío para todos y cada uno de los miembros de su dotación, porque adquieren la responsabilidad ante la Marina y el Perú de darle nueva vida y espíritu nacional a esta magnífica nave.

El esfuerzo del país debe ser aprovechado sabiamente, y la responsabilidad afrontada con tesonero entusiasmo.

Que el espíritu de Grau y las hazañas del Huáscar sean guía y ejemplo permanente de todos los Marinos que la tripulen.

El Vice Almirante
Luis E. Vargas Caballero
Ministro de Marina

24-5-73 "El Comercio"

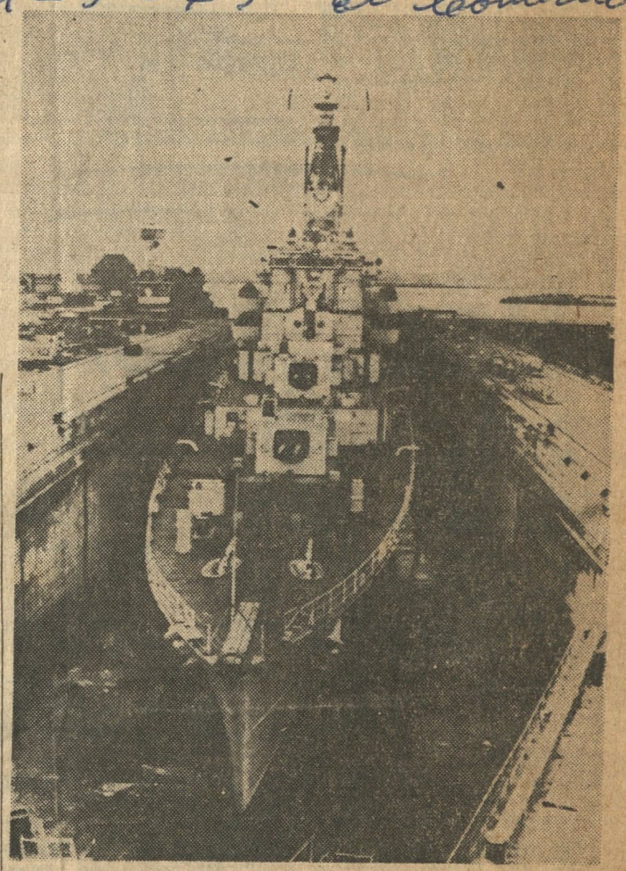

El nuevo Crucero BAP "Almirante Grau" en las gradas de un astillero de Holanda, recibiendo los últimos toques para su entrega final para ser incorporado a nuestra Armada. Desde ayer lleva al tope el Pabellón del Perú.









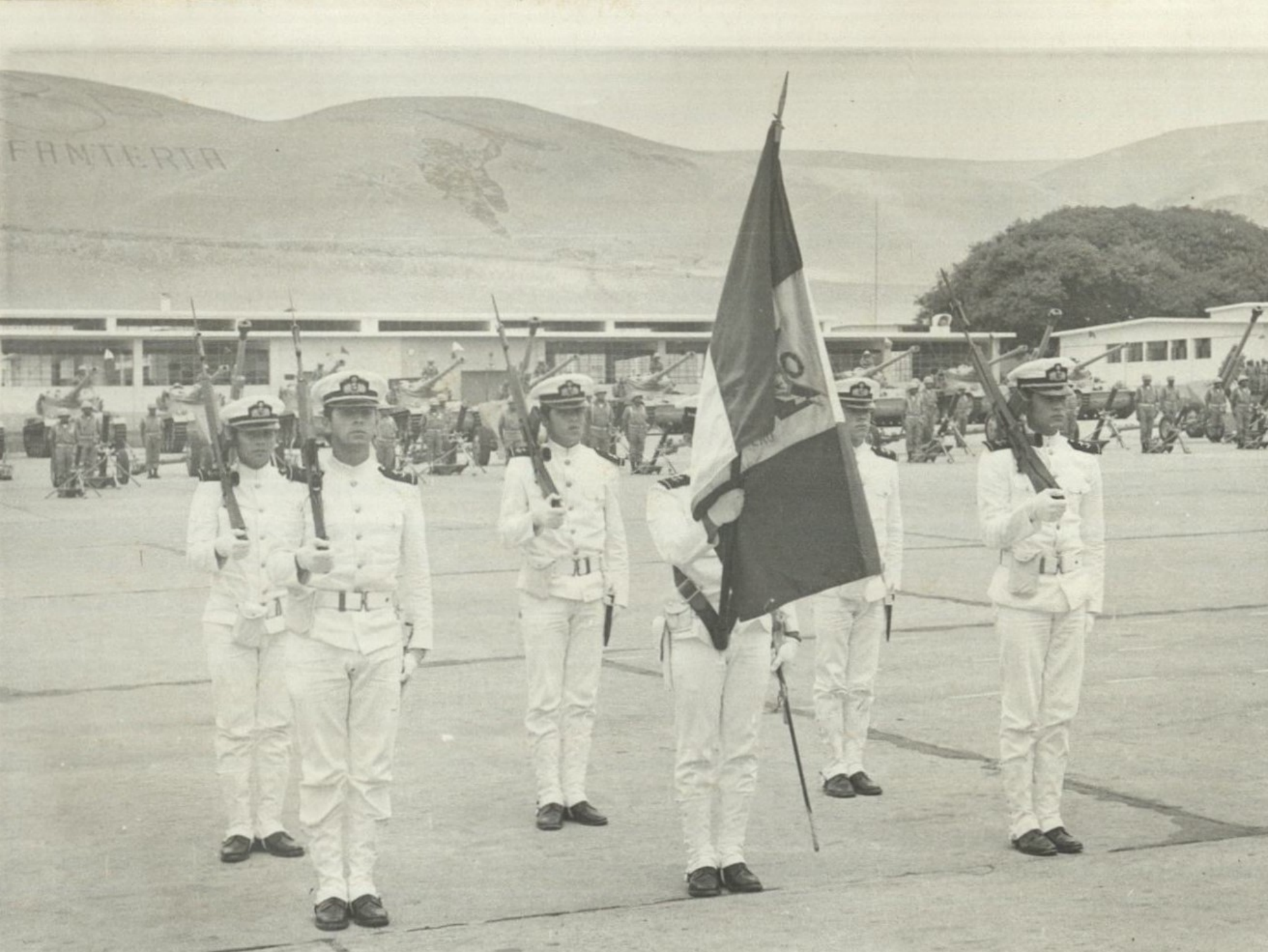
FANTERIA










CARSA


OTEL PLAZA






B.F.Good


























HONOR Y GLORIA












ARMADA PERUANA











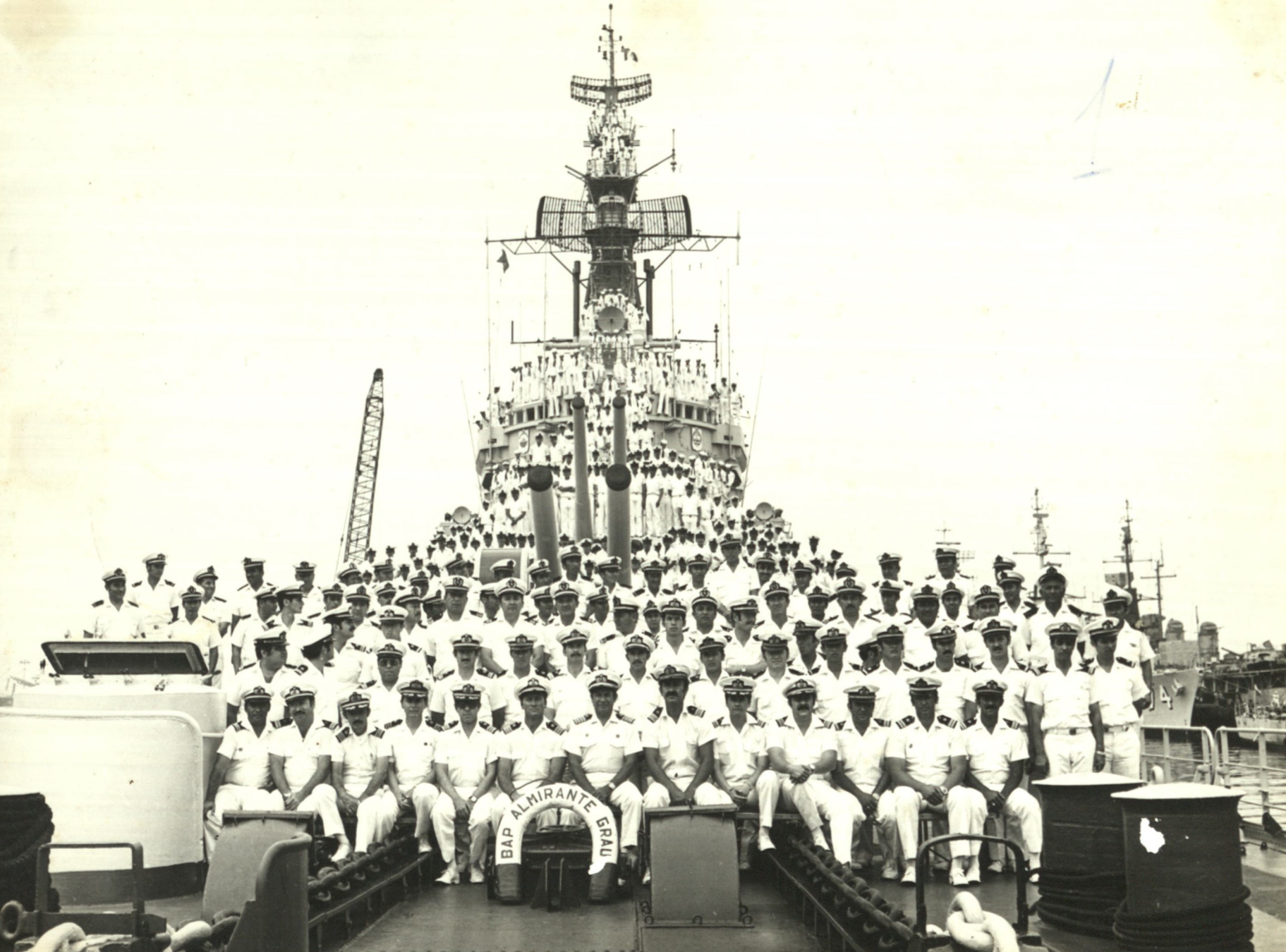
BAP ALMIRANTE GRAU


8
BAP ALMIRANTE
150


13

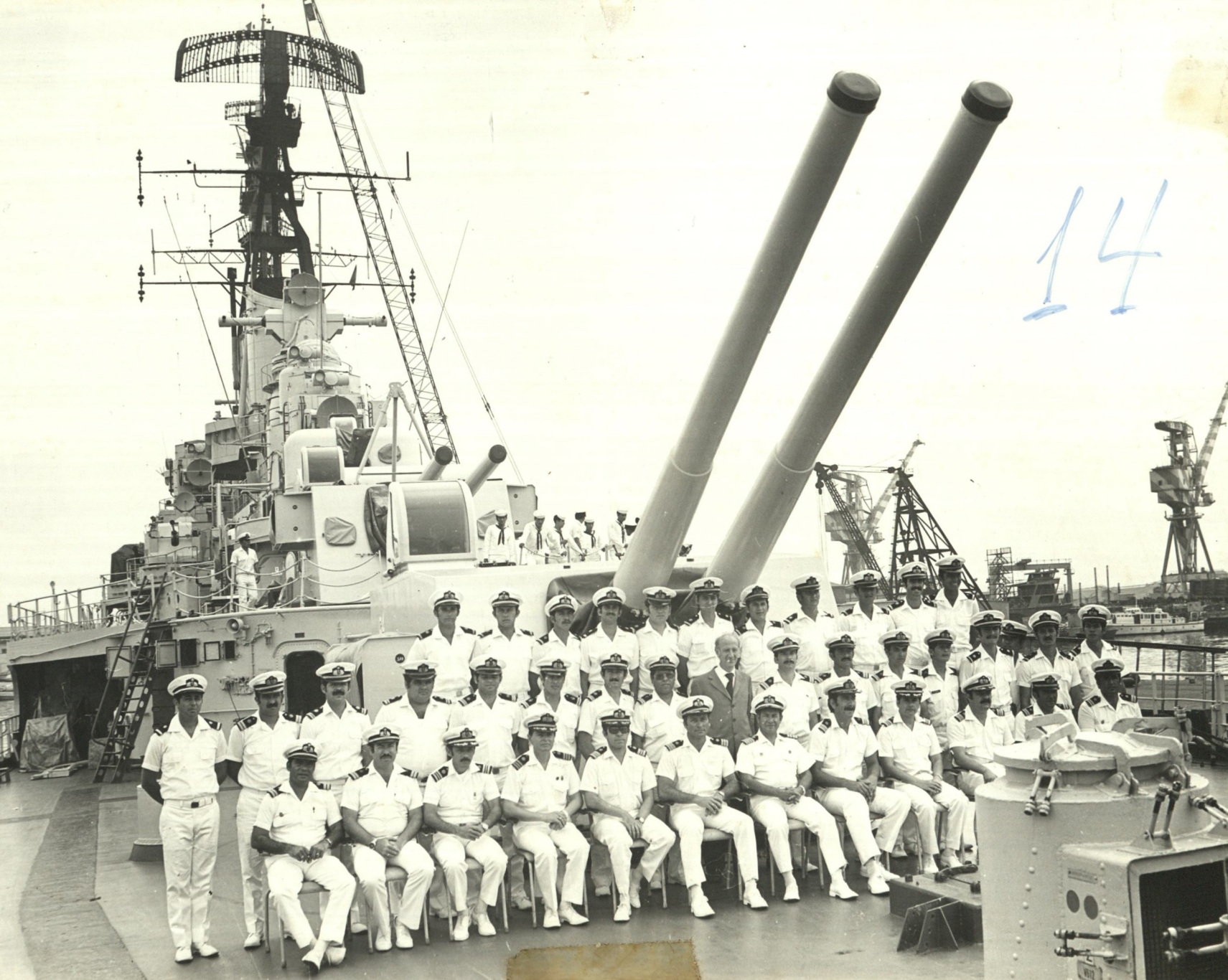
14











ornado





